朝鮮日報

發行兼編輯人 方應謨 印刷人 ... 發行所 서울市太平路一街 朝鮮日報社 電話 編輯局(2) 4982 4698 3381 3315 4462 營業局(2)

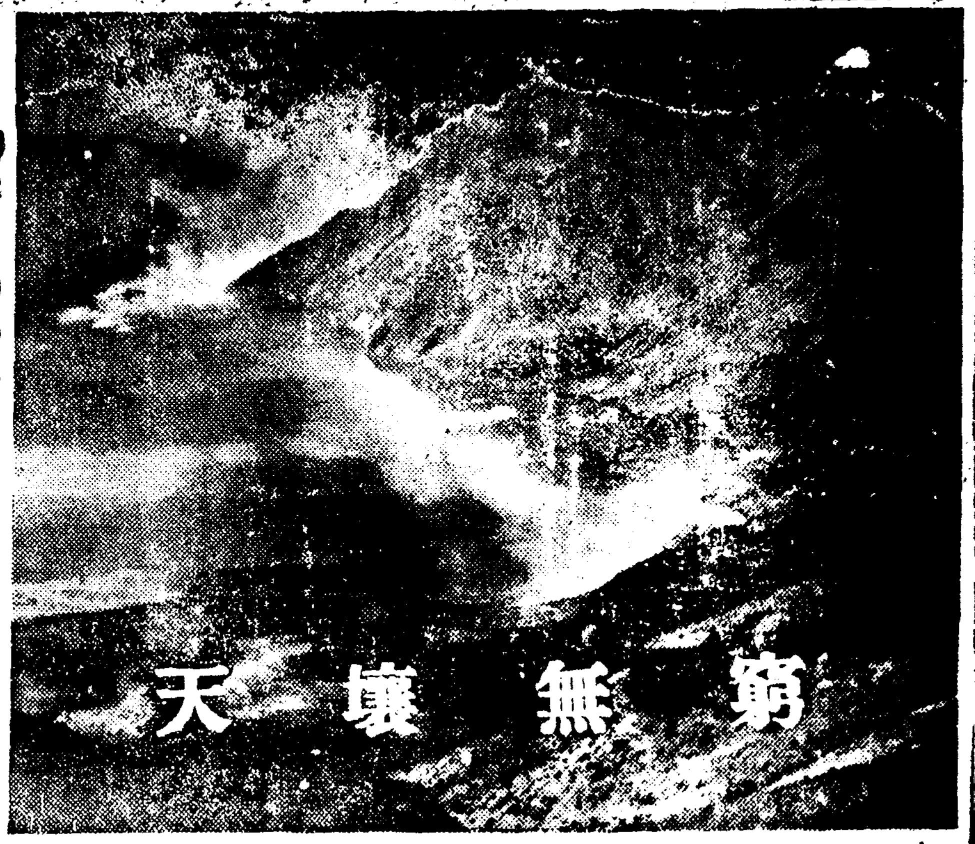

天壤無窮

開國의聖業追想

民族發展에努力하자

今日、江華島서開天節慶祝式

開天節은 國祖檀君께서 國家를 創建하신날인 同時에 十月三日을 開天節로 紀念하여 왔으나 今般國會에서 陽曆十月三日을 開天節로 正式決定하였다. 오늘은 이 歷史的 意義를 가진날이다. 全民族이 마음깊이 우러나오는 敬虔한 마음으로 이날을 慶祝하여야 할 것이다.

開天節의 記念式은 江華島에서 擧行하게 되었다. 太白山下에 降臨하신 檀君께서 江華島摩尼山에 塹城壇과 三郞城을 쌓으시고 天祭를 올리신 由來로 이 聖地에서 擧行하게 되었다. 四千二百八十二年前 이 國土에 國家를 創建하신 檀君께서는 弘益人間의 偉大한 理想下에 萬民을 敎化하여 開國의 聖業을 이룩하셨다. 우리民族은 有史以來로 남을 侵害하지 아니하고 人類의 平和에 貢獻하였으나 不幸히도 四十年間의 倭政下에 이날을 마음놓고 記念하지 못하다가 國土가 光復되어 三千萬 全民族이 主權을 찾고 우리國祖의 偉業을 追慕하는 記念式을 갖게 된 것이다. 萬歲를 부르며 새決心과 誓約을 하여야 할 것이다. (寫眞은 白頭山天池)

國祖의偉功燦照

기리世界에빗내자

副統領 慶祝辭 李始榮

오늘 開天節을 當하여 一言의 祝辭를 드리게 됨은 皇祖의 無窮하신 聖業을 子孫의 한사람으로서 感激함을 마지아니합니다. 우리의 國祖이신 檀君께서 光明正大하신 聖業으로 四千餘年前 이 江華에서 開國하신 以來 우리民族은 半萬年의 歷史를 가지고 發展하여 왔습니다. 이제 우리는 大韓民國이 樹立되고 一切外勢의 侵略을 排除하며 祖上傳來의 光輝로운 遺業을 繼承하여 世界에 빛내기를 期하는 바입니다.

檀紀四二八二年十月三日 副統領 李始榮

建國의基礎盤石

國務總理慶祝辭 李範奭

萬歲에 빛날 檀君의 聖德을 追慕하고 三千萬兄弟가 一堂에 모여 開天節記念式을 擧行하게 된 것은 無限한 感激과 興奮을 禁할 수 없는 바입니다. 이날을 慶祝하는 同時에 國祖께 感謝를 드리는 바입니다.

檀君께서 이날 太白山下에 처음으로 降臨하신 開國日인 것은 勿論 祭天하시고 民族의 始祖가 되신 날입니다. 오늘 우리는 全民族의 擁戴를 받아 大韓民國政府가 樹立되고 正統 民族國家의 偉業을 이어받아 世界에 자랑하는 民族의 光輝를 떨치고자 합니다. 民族의 始祖이신 檀君의 聖業을 繼承하여 弘益人間의 理想을 實現하고자 하는 것입니다.

檀紀四二八二年十月三日 國務總理 李範奭

萬民平等의理念을繼承

國會議長 慶祝辭 申翼熙

오늘은 우리全民族이 함께 慶祝하는 開天節입니다. 오늘을 開天節로 定한 것은 大韓民國이 主權을 찾은 後 國民의 總意로 定한 것이니 더욱 意義깊은 것입니다. 檀君께서 開國하신 것은 四千二百八十二年前의 일이니 弘益人間이라는 大理想을 세우신 것입니다. 우리는 이 理想을 본받아 우리나라를 萬民平等의 나라로 만들고 世界平和와 人類共榮에 貢獻하여야 할 것입니다.

社說

開天節과民族精神

開國四千二百八十二年의 오늘을 맞이하여 우리民族이 今日의 世界에 存在한 것은 先史時代의 年代부터 一貫하여 民族과 국가의 生存發展을 위하여 努力하여 온 것이라 할 것이다. 亞洲大陸의 自然環境 속에서 우리民族은 自然과 싸우며 民族의 生存을 이어온 것이니 이것이 人類史的 發展過程에 있어서 우리民族의 光榮이라 할 것이다. 亞洲東方에 國基를 定한 檀君의 開國 以來 四千年의 歷史를 통하여 우리는 民族의 自主와 獨立을 守護하여 왔다. 오늘 大韓民國의 建國을 보게 된 것은 이 民族精神의 所産이라 할 것이다.

强權政略의犧牲

「韓委」存廢問題論戰

UN總會

【레이크석세스二日發UP】 UN總會 特別政治委員會에서는 韓國問題를 討議하고 있는데 蘇聯代表는 韓國委員團의 廢止를 主張하였다. 이에 對하여 美國과 其他 各國代表들은 韓國委員團의 存續을 支持하였다.

▲埃及 代表 A·G

▲레바논 代表 G

▲이스라엘 代表 G

▲유-고 代表

▲체코 代表 A·Z

蘇對中條約廢棄?

中提訴波紋注目視

【레이크석세스二日發UP】 諸威代表團側近者는 蘇聯에 對한 帝國主義行動 非難을 UN에 提起하려는 中國代表團의 意圖에 不賛成이라고 말하였다.

反共問題微妙

네印首相記者會見

【뉴데리二日發UP한국】 印度首相 네루는 美國으로 向發하는 直前에 記者會見을 하고 다음과 같이 말하였다.

對日媾和問題理整

泰國도韓國承認

【레이크석세스一日發AP合同】 大韓民國은 三十日 泰國政府로부터 正式承認을 받았다.

우크라이나 代表 A

原子彈의反響

(月曜時評)

世界週史

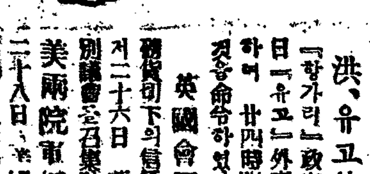

洪、유고使節逐出

英國會召集

美兩院軍援案可決

國聯政委에서 韓國問題討議

趙代表政委出席

中華人共國獨立

蘇、유友好條約破棄

八面鋒

九月中綿布生産 解放後最高記錄

教科書中에서斷然異彩를띄우고있는
崔熙南編 중등음악교본 再版印刷中
값 (1) 280원 (2) 290원 (3) 310원

서울鍾路
金龍圖書株式會社
金龍圖書都賣部
電話(3)1099 2566 振替서울1034

豪華版中에서가장豪華版인
서울文理科大學 李敏載著 一般科學 식물계 中賣發
入插眞寫「프로세스」하는 追從을不許하는 他敎科書의 絶對
정가 300원

과 꿈은 젊은이들이 苦待하던 陸軍本部作戰敎育局의
一年半동안 心血을 傾注하여 編纂한
軍歌集 出刊 定價150圓 送料20圓
220曲·168頁·菊版半
軍·警·靑年·學生三千里坊坊谷谷에서
天地가 振動하도록 불러야할 軍歌!
發行所 서울市中區太平路一街六○番地
國防部 陸軍本部指定出版社
兵學硏究社
總販賣所 兵學硏究社販賣所

學生募集
公州永明商業中學校
一、募集人員 百名(男子…五十名 女子…五十名)
一、應試資格
一、願書接受期日 自九月二十八日至十月十八日
一、入學志願節次
一、試驗科目
一、試驗期日
一、未詳한것은本校에直接問議할것

好評!大好評!드디어內務部推薦!
黃東駿著 韓國行政法總論 값700圓 送料90圓
地方團體注文은速히!
韓圖書出版社

初成商店
眞鍮板·丹銅板·各種其他板物一切製造

賣 求

再版豫告
鄭飛石著 小說作法
附·現代作家總覽
四六版 320頁 값500원 送料50원
(高級中學과大學文科敎材로適當)

아동소설 늑대와 악대
김향안 역
제값 100원
新大韓圖書
서울市中區太平路二街一八一

三角山上禮拜
十月六日(木)

敵産은 謀利의 對象!

住宅의 門戶開放이 緊急

行政을 一元化하여 現實에 對處하라

住宅行政에 異狀있다

狩獵一部制限

違反者는 嚴重히 處斷

金內務長官談

朝興 "깽" 事件主謀者

오는十四日公判再開

進退兩難의 阿峴洞民

水道工事 때문의 明渡에 異議

明春까지 延期하라고 當局에 陳情

關市建設局長談

住民金聖擇氏談

都市計劃에 ...

協同組合運動社서 國會에 組合案提出

第七聯隊管下의 部隊對抗射擊戰

敎育功勞者表彰

一千餘名의 韓靑員 綜合訓練을 實施

特設自警團員의 聯合査閱을 準備

大韓女性의 前衛

女中護國團幹部를 訓練

(사진은 입소)

오늘은 開天의 佳節

國旗달고 다같이 慶祝하자

式順

一、開式
二、奏樂 (市立吹奏樂團)
三、國旗拜禮
四、愛國歌奉唱
五、先烈에 對한 默禱
六、式辭 (內務局長)
七、慶祝辭 (副市長)
八、開天歌
九、萬歲三唱
十、奏樂 (市立吹奏樂團)
十一、閉式

建議을 等施實 資融

全國鑛業者大會閉幕

(一) 鑛業融資實施要請의 件 (二) 鑛業補助金交撥要請의 件 (三) 鑛區鑛山運營 ...

對策樹立의 件 (四) 鑛石買入價格 公營化 實施의 件 (五) 大韓鑛業公團設置要請의 件 (六) 金買入會社創 ... 用電力及 資材 確保의 件 (七) 製鍊所擴充完備要請의 件 (八) 鑛山 ... (九) 議務部新設要請의 件

私利를 超越하라

李大統領 "멧세—지"

生聯스파이網의 秘密

이골·구 겐코手記 (3)

瑞秋

"政敵과 報復戰"

아버지告發않은 罪로 말을處斷

색鉛筆

詩壁

松岳山 허리에 누엿이 섬과면 ... 三十八度 ... 朴聽虛

(四八·九)

群像

第五章 (二二)

廉想涉 作 / 金 ... 畵 (100)

待望의 良書 드디어 刊!

美國加州大學敎授 R·G 겟텔 著

서울文理科大學敎授 金敬洙 譯

政治學槪論

著者 겟텔敎授는 아는바와같이 加州大學에서 數十年間政治學을 擔當敎授했고 現美國政治學界의 最高元老로서 最高權威이며 本書는 美國에서만 아니라 널리世界的으로 各大學에서 일이敎科書로 使用되고있는지 오래다! 이有名한 著가國譯으로再發刊됨에있어서 政治學徒는 勿論斯界에많은 도움이 있고도 남음이있을名著이다!!

값 670圓 〒50圓

發行 三一出版社 서울明洞一街59 電本(2)4445

總販 三一書苑 서울鍾路2街9 電光(3)31

佛·●·●·日等各國에서最高興行을낸最近의 新輸入佛蘭西名畵!!

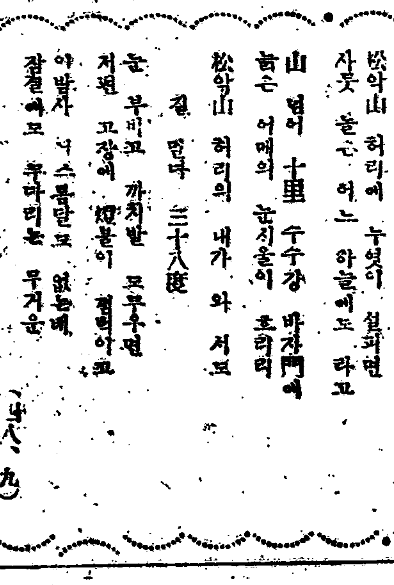

1946年度佛蘭西映畵 韓國輸入第一番 國文語版

西班牙에핀情熱의妖花

칼멘 CAR MEN

다시아映畵社提供 S·E·F(佛蘭西映畵) 佛蘭西映畵輸入協會配給

世界의妖花 뷔뷔안·로만스 / 新銳鬼才 쟌·마레 共演

監督 크뤼스찬·쟉☆撮影 우발타·알라☆音樂 쥬뤼·비제

時間表		
第一回	午前	11:00
第二回	午後	1:00
第三回	〃	3:00
第四回	〃	5:00
第五回	〃	7:00

1日부터 中央劇場 獨占封開

中等學校入學準備書界의 斷然覇者

★서울文化社三大入學準備書★

入學準備는 단 이셋 책만 가지면 아모리 어려운 學校라도 自信있게 入學된다 하로라도 속히 구하는 자가 승리한다

大增補版 (1) 사회생활과 완성 값420원 휘문중학·이화여중 박수복 저

大增補版 (2) 이수과 완성 값400원 서울중학 이근무·휘문중학 이경환 공저

大改訂版 (3) 신제국어과 완성 값350원 휘문중학·경기여중 박태윤 저

서울市中區仁峴洞1街11 서울文化社 電話本局(2)1965·振替서울1521

移轉廣告

今般事情에 依하야 左記場所로 移轉하얏아오니 江湖諸賢은 倍前愛護하야주시옵기仰望하나이다

記

新事務所 서울市中區草洞二十二番地 電話本局(2)八四三六番 (首都劇場向便)

大韓火藥銃砲株式會社

營業案內: 各種獵銃賣買·彈皮·散彈·雷管其他各種附屬品一切豊富 地方獵友會注文拜受에應함

서울市中區草洞二十二番地 電話本局(2)八四三六番 (首都劇場向便) 大韓火藥銃砲株式會社

刑務官募集

一、募集人員 若干名
一、應募資格 ...
一、試驗日字 ...
一、試驗場所 ...
一、手續節次 ...
一、其他 詳細한것은 受驗場所에 直接問議할事

檀紀四二八二年九月三十日 서울特別市西大門區峴底洞一〇一番地 刑務官學校

모가미 總代理店 南國染料公司

男女學生追加募集

青丘中學

夜間速成中學科 一、二學年

西部活劇의 本格的進出! 沙漠을 驀進하는 驛馬·賊團의 襲擊과 壯烈한 戰鬪! 意外……背後에妙齡의 두女性의 愛戀의 葛藤

驛馬

西部音樂과 活劇의 最高峰映畵

活劇王……·쟌·웨인 / 白名馬 ... ★ 마이나마이트

美國 ★ 마제스틱社特作

同時上映 米國文化映畵 全二卷 아름다운 水平線

1日부터 連續5回上映 서울劇場